

ออนไลน์ ฉบับที่ 13
**รอบรู้
ครอบครัว**



สยามคูโบต้า ลีสซิ่ง

สินเชื่อกู้คิด เคียงข้างชีวิตเกษตรกรไทย



03 | SKL Mobile App
ขอเอกสารสินเชื่อออนไลน์

07 | 10 ไร่
นวัตกรรมเกษตร ปี 2565

09 | 4 ศัตรูของเงินออม

11 | 5 พฤติกรรมห้ามทำ
ถ้าอยากรวย

ทักทาย

การกลับมาของสถานการณ์การแพร่ระบาดของโควิด-19 ระลอกใหม่นี้ ยังคงมีแนวโน้มของผู้ติดเชื้อสูงขึ้นอย่างต่อเนื่อง เชื่อว่าสมาชิกวารสารรอบรู้ ครอบครัว SKL ออนไลน์ ดูแลสุขภาพตนเองดีอยู่แล้ว ก็ต้องเพิ่มความรัดกุมในการตั้งการ์ดดูแลสุขภาพตนเอง ไม่ประมาทการดอย่างตก และสิ่งสำคัญที่สุดในเวลานี้ คือความร่วมมือร่วมใจจากทุกภาคส่วน เพื่อให้ผ่านวิกฤตครั้งนี้ไปพร้อมกัน

สยามคูโบต้า ลิสซิ่ง (SKL) ในฐานะองค์กรที่ดำเนินธุรกิจในการให้บริการด้านสินเชื่อเครื่องจักรกลการเกษตร และเครื่องจักรกลก่อสร้างของ สยามคูโบต้า นอกเหนือจากภารกิจหลักที่ได้กล่าวมาข้างต้นแล้ว อีกด้านหนึ่งก็ยังคงมุ่งมั่นพัฒนานวัตกรรมบริการต่าง ๆ ให้รองรับการใช้งานของเกษตรกรในอนาคต เพื่อให้ได้รับความสะดวกสบายในการใช้บริการของ SKL

ในปี 2565 นี้ นอกจากการเติบโตของเทคโนโลยีในอนาคตแล้ว ตลาดเครื่องจักรกลการเกษตรก็มีแนวโน้มที่สูงขึ้น จากข้อมูลของศูนย์วิจัยกลไกไทยพบว่า ปัจจัยที่เสริมให้เครื่องจักรกลการเกษตรมาแรง สืบเนื่องมาจากสภาพอากาศและการสนับสนุนจากภาครัฐ ส่งผลให้ภาคการเกษตรมีผลผลิตที่สูงใกล้เคียงกับปี 2564 ตลอดจนแนวโน้มของเทรนด์โลกมีการสนับสนุนการใช้เครื่องจักรเพื่อลดมลพิษมากขึ้น เช่น การใช้รถตัดต่อช่วงข้าว เพื่อหลีกเลี่ยงการเผาที่ก่อให้เกิดฝุ่น PM 2.5 รวมถึงเทคโนโลยีการเกษตรที่เข้ามามีบทบาทมากขึ้น

วารสารรอบรู้ ครอบครัว SKL ฉบับที่ 13 นี้ ยังคงคัดสรรสิ่งที่น่าสนใจมาฝากผู้อ่านทุกท่านเช่นเคย ทั้งบริการใหม่จาก SKL Mobile Application ที่สามารถขอเอกสารออนไลน์ได้ง่าย ๆ คอลัมน์เดือนภัยกลไกกับน้องเติมฝันที่จะมาตอบคำถามว่าการนำเครื่องจักรกลการเกษตรเข้าไปในพื้นที่ป่าสงวนนั้นมีความผิดหรือไม่? ตลอดจนแนวทางของ 10 เทรนด์ นวัตกรรมการเกษตร ปี 2565 เป็นต้น สุดท้ายนี้ ขอให้ทุกท่านดูแลสุขภาพกายและใจของตนให้แข็งแรง และมีความสุขรับเดือนมีนาคมนี้ไปพร้อมกัน

ด้วยความห่วงใยจากสยามคูโบต้า ลิสซิ่ง (SKL)

SKL-Mobile Application ขอเอกสารสัญญาออนไลน์ เป็นเรื่องง่าย แค่นี้



สะดวก รวดเร็ว
ทุกบริการครบ
จบในแอปฯ เดียว

ดาวน์โหลดและลงทะเบียน
แบบมีสัญญาเช่าซื้อได้ที่นี่

คลิก



หรือ

สแกนเลย



อยู่ที่ไหน...
ก็ขอเอกสารได้ง่าย ๆ

รู้ไว้
ไม่ทำผิด!

เตือนภัยกลโกง กับน้องเต็มฟัน

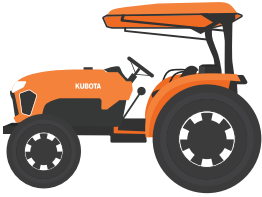

“ การนำเครื่องจักรกลการเกษตรที่อยู่ระหว่างการเช่าซื้อ
ทำการบุกรุกป่าไม้ ถือว่ามีความผิดตาม พ.ร.บ. ป่าไม้
และ พ.ร.บ. ป่าสงวนแห่งชาติ ”

เตือนภัยกลโกงกับน้องเต็มฟันในวารสารรอบรู้ครอบครัว SKL ฉบับนี้ขอหยิบยกหนึ่งในประเด็นปัญหา
ที่ส่งผลกระทบต่อเกษตรกรที่อยู่ระหว่างการเช่าซื้อเครื่องจักรกลการเกษตร และเป็นข้อควรรู้ที่สำคัญ คือ
**ห้ามนำเครื่องจักรกลการเกษตรที่อยู่ระหว่างการเช่าซื้อกระทำการบุกรุกป่าไม้พื้นที่ของรัฐ อาทิเช่น
พื้นที่ป่าสงวนแห่งชาติ อุทยานแห่งชาติ เขตวนอุทยาน หรือเขตรักษาพันธุ์สัตว์ป่า เป็นต้น**

เพราะหากกระทำการใด ๆ ในพื้นที่ดังกล่าวทั้งโดยตั้งใจหรือไม่ตั้งใจ ก็อาจถูกว่าจ้างจากนายจ้างด้วยค่าจ้าง
ที่สูงกว่าปกติ เพื่อไปแผ้วถางในพื้นที่ต้องห้ามโดยใช้เครื่องจักรกลการเกษตรของเกษตรกร โดยเกษตรกรที่
รับจ้างอาจไม่ทราบว่าพื้นที่ดังกล่าวคือเขตหวงห้าม และหากเจ้าหน้าที่รัฐได้จับได้ว่ามีการบุกรุกพื้นที่ป่าแล้วนั้น
ผู้ที่ได้รับโทษคือ เกษตรกรที่เข้าไปกระทำการใด ๆ ในพื้นที่เขตพื้นที่ดังกล่าว และอาจถูกตัดสินให้รับโทษทั้ง
ทางแพ่งและทางอาญาได้ ตามพระราชบัญญัติป่าไม้ และพระราชบัญญัติป่าสงวนแห่งชาติ

โดยใน พ.ร.บ. ป่าไม้ หรือ พระราชบัญญัติป่าไม้ **ระบุไว้ว่า ห้ามมิให้ผู้ใด ก่อสร้าง แผ้วถาง เหวป่า หรือ
กระทำด้วยประการใด ๆ ที่เป็นการทำลายป่า ถ้าฝ่าฝืน จะต้องระวางโทษจำคุกไม่เกิน 5 ปี และ
ปรับไม่เกิน 50,000 บาท หรือ ทั้งจำทั้งปรับ**

พระราชบัญญัติป่าไม้

ห้ามมิให้ผู้ใดก่อสร้าง แผ้วถาง เหวป่า หรือ
กระทำด้วยประการใด ๆ ที่เป็นการทำลายป่า



บทลงโทษ



จำคุกไม่เกิน 5 ปี



ปรับไม่เกิน 50,000 บาท



ทั้งจำทั้งปรับ

ตลอดจน พ.ร.บ. ป่าสงวนแห่งชาติ หรือ พระราชบัญญัติป่าสงวนแห่งชาติ ซึ่งพื้นที่ป่าสงวนนั้น จะถูกกำหนดโดยรัฐ และมีเส้นแบ่งหรือขอบรั้วที่ชัดเจน การทำการเกษตรในพื้นที่ป่าสงวนนั้นถือว่ามีความผิด ตามที่ระบุไว้ว่า **ห้ามมิให้บุคคลใดยึดถือครอบครองทำประโยชน์หรืออยู่อาศัยในที่ดินก่อสร้าง แฝงต่าง เหวป่า ทำไม้ เก็บหาของป่า หรือกระทำด้วยประการใด ๆ อันเป็นการเสื่อมเสียแก่สภาพป่าสงวนแห่งชาติ จะโดนให้ออกจากพื้นที่ ยึด ทำลาย รื้อถอน สิ่งปลูกสร้าง และระวางโทษจำคุกไม่เกิน 2 ปี ปรับไม่เกิน 20,000 บาท หรือทั้งจำทั้งปรับ**

พระราชบัญญัติป่าสงวนแห่งชาติ

ในเขตป่าสงวนแห่งชาติ ห้ามมิให้บุคคลใดยึดถือ หรือ ครอบครองที่ดิน ก่อสร้าง แฝงต่าง เหวป่า ทำไม้ เก็บหาของป่า หรือกระทำด้วยประการใด ๆ อันเป็นการเสื่อมเสียแก่สภาพป่าสงวนแห่งชาติ

บทลงโทษ



ยึด ทำลาย รื้อถอน
สิ่งปลูกสร้างที่
อยู่ในบริเวณ



จำคุก
6 เดือน ถึง 5 ปี



ปรับไม่เกิน
5,000-50,000 บาท



แล้วจะทราบได้อย่างไรว่าพื้นที่ป่าที่ไม่ควรบุกรุกครอบคลุมถึงบริเวณใดบ้าง?

สามารถตรวจสอบได้ผ่านช่องทางต่าง ๆ ดังนี้



สังเกตป้ายแจ้ง
เขตพื้นที่ต่าง ๆ หรือ
สอบถามผู้คนในพื้นที่



ตรวจสอบผ่านเว็บไซต์ และแอปพลิเคชัน
“**พิทักษ์ไพร**” ระบบปฏิบัติการพื้นที่บุกรุก
ด้วยโปรแกรมคอมพิวเตอร์ที่สามารถ
ทราบจุดที่มีการบุกรุกไฟป่า
ตรวจสอบสถานภาพที่ดินของรัฐ
และข้อมูลภูมิสารสนเทศ

คลิกเพื่อเข้าสู่เว็บไซต์



ดาวน์โหลดแอปพลิเคชัน
“**พิทักษ์ไพร**” ได้ที่



จ่ายปั๊บ! รับแต้มเพิ่ม!

กับ SKL แพลตฟอร์ม



มอบคะแนนพิเศษ

เพิ่ม **20 คะแนน***

เพียงชำระค่างวดเต็มจำนวน

**SKL
Family Club**

สะสมคะแนนแลกของ
สมนาคุณมากมายได้ **ฟรี!**
ผ่านบริการแพลตฟอร์ม

ตั้งแต่วันที่ 1 ม.ค. 65 - 31 มี.ค. 65

*โปรดศึกษารายละเอียดผู้ได้รับสิทธิ์และเงื่อนไขเพิ่มเติม

สมัคร ตรวจสอบ
และแลกคะแนน คลิก



คลิกอ่านรายละเอียดเพิ่มเติม

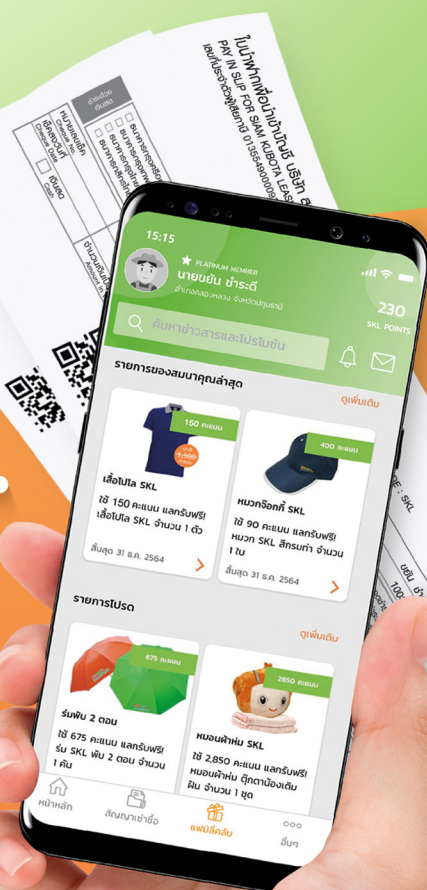

10 เทรนด์ ปี 2565 นวัตกรรมการเกษตร



อัปเดตเทรนด์นวัตกรรมเกษตรในปี 2565 โดยการสำรวจจากสตาร์ทอัพ
ในอุตสาหกรรมภาคการเกษตรของ StartUs Insights

1



เทคโนโลยีอินเทอร์เน็ต (Internet of Things)

เทคโนโลยีที่เพิ่มความสะดวกรวดเร็ว โดยมักจะนำไปพัฒนาผสมผสานเข้ากับโดรน หรือ หุ่นยนต์ เพื่อการประมวลผลที่รวดเร็ว ถูกต้อง และแม่นยำ

2



หุ่นยนต์ทางการเกษตร (Agricultural Robotics)

การผลิตหุ่นยนต์ทางการเกษตร เพื่อช่วยเกษตรกรให้สามารถโฟกัสที่การปรับปรุงผลิตภาพ (Productivity) ได้มากขึ้น และยังช่วยลดข้อผิดพลาดที่อาจจะเกิดจากฝีมือมนุษย์ได้อีกด้วย

3



นวัตกรรมการเกษตร (Artificial Intelligence)

นวัตกรรมการเกษตรกำลังได้รับความนิยม เพราะช่วยให้เกษตรกรสามารถเข้าถึงข้อมูลเชิงลึก เชิงคาดการณ์ เพื่อประกอบการตัดสินใจในแต่ละขั้นตอนการทำการเกษตรได้

4

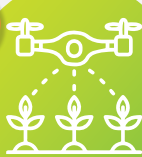

โดรน (Drones)

เทคโนโลยีที่เอาชนะความยุ่งยากในการเพิ่มผลผลิตให้เกษตรกร โดยไม่เพิ่มต้นทุน ทั้งยังสามารถประยุกต์ใช้ร่วมกับเทคโนโลยี GPS ได้อีกด้วย

5



การเกษตรแม่นยำสูง (Precision Agriculture)

การเกษตรแม่นยำสูง คือการใช้เทคโนโลยีมาช่วยบริหารจัดการด้านการเกษตรให้เป็นไปอย่างมีประสิทธิภาพ เพิ่มความสามารถในการทำกำไรไปพร้อม ๆ กับการจัดการอย่างยั่งยืน

6



เทคโนโลยีชีวภาพ (Agricultural Biotechnology)

การใช้เทคโนโลยีชีวภาพในภาคการเกษตรเป็นทางเลือกที่กำลังได้รับความนิยม เพราะนอกจากจะส่งผลด้านความยั่งยืนแล้วยังปรับปรุงคุณภาพผลผลิตได้มากกว่าสารเคมีทางการเกษตรอีกด้วย

7



ข้อมูลและการวิเคราะห์ (Big Data & Analytics)

ปัจจุบันข้อมูลต่าง ๆ ถูกนำมาออนไลน์ ทำให้เข้าถึงได้ง่ายขึ้น การรู้จักเลือกใช้ข้อมูลและนำมาวิเคราะห์ จะช่วยให้เกษตรกรได้เปรียบในการนำไปประยุกต์ใช้ในการวางแผนทำการเกษตรได้อย่างมีประสิทธิภาพมากขึ้น

8

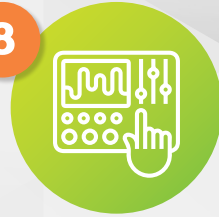

การเกษตรแบบควบคุมสิ่งแวดล้อม (Controlled Environment Agriculture)

เทคโนโลยีที่ได้รับความนิยมมากโดยเฉพาะในเมือง การเกษตรแบบควบคุมสิ่งแวดล้อมนี้จะช่วยลดศัตรูพืช โรคพืช เพิ่มผลผลิต และยังเป็นการทำเกษตรอย่างยั่งยืนอีกด้วย

9



การเกษตรแบบปฏิรูป (Regenerative Agriculture)

การเกษตรแบบปฏิรูปจะมุ่งเน้นไปที่การปรับปรุงความหลากหลายทางชีวภาพของดินและการฟื้นฟูดินชั้นบน ลดการไถพรวน และเน้นการปลูกพืชแบบหมุนเวียนเพื่อฟื้นความอุดมสมบูรณ์ดิน

10



เทคโนโลยีการเชื่อมต่อ (Connectivity Technologies)

เทคโนโลยีการเชื่อมต่อจะช่วยให้เกษตรกรเข้าถึงเทคโนโลยีต่าง ๆ ที่กล่าวมาข้างต้น ช่วยอำนวยความสะดวก และทำให้เกษตรกรสามารถสื่อสาร ส่งต่อข้อมูลได้อย่างรวดเร็ว

ทั้ง 10 เทรนด์นวัตกรรมนั้นต่างก็มุ่งเน้นไปที่การเพิ่มประสิทธิภาพในการทำการเกษตรให้เป็นไปอย่างสะดวก รวดเร็ว โดยไม่เพิ่มต้นทุนทางการเกษตร ทั้งยังเป็นการทำการเกษตรอย่างยั่งยืน เพื่ออนาคตอีกด้วย

เงินเฟ้อ



ศัตรูตัวแรกของเงินออมก็คือ เงินเฟ้อ ซึ่งเราไม่สามารถทำได้ สิ่งที่จะทำให้เราเอาชนะศัตรูตัวนี้ก็คือ การออมเงินหรือการลงทุนด้วยวิธีที่ให้อัตราผลตอบแทนโดยเฉลี่ยสูงกว่าอัตราเงินเฟ้อ

เหตุฉุกเฉิน



เหตุการณ์ไม่คาดฝันต่าง ๆ ที่อาจเกิดขึ้น เช่น อุบัติเหตุ การเจ็บไข้ได้ป่วย ก็เป็นอีกหนึ่งศัตรูของเงินออมเช่นกัน หลายคนสูญเสียเงินออมที่สะสมมานานด้วยเหตุฉุกเฉิน สิ่งที่จะช่วยปกป้องเงินออมของเราจากศัตรูตัวนี้ได้ก็คือ การเลือกทำประกันที่เหมาะสมกับตัวเอง



วินัยในการออม



ศัตรูของเงินออมตัวนี้ทำได้ไม่ง่าย แต่ก็ไม่ใช่ยากจนเกินไป เนื่องด้วยเป็นสิ่งที่เกิดจากตัวของเรา การป้องกันจึงต้องเกิดจากตัวเราเอง เช่นกัน การที่จะเอาชนะศัตรูตัวนี้ได้ นั่น เราต้องทำให้การออมเงินเป็นหน้าที่ ทำทุกวันให้เป็นนิสัย และเกิดเป็นวินัยในการออม

ความโลภ



ความโลภเป็นอีกหนึ่งศัตรูของเงินออม หลายคนอยากได้ผลตอบแทนสูง ๆ จึงนำเงินทั้งหมดไปลงทุนในสิ่งที่มีความเสี่ยงสูงจนอาจสูญเสียเงินออม สิ่งที่จะช่วยรักษาเงินออมของเราให้ปลอดภัยจากศัตรูตัวนี้ได้ก็คือ การรู้จักพอ รู้จักตัวเอง รู้ว่าเราต้องการอะไร และรับความเสี่ยงได้มากน้อยแค่ไหน

ทำความรู้จักกับศัตรูทั้ง 4 ตัวของเงินออมแล้ว อย่าลืมเตรียมแผนรับมือไว้ล่วงหน้า เพื่อปกป้องเงินออมของเรา

ภูมิแพ้ กับ PM 2.5



ฝุ่น PM 2.5 อีกปัญหา
ที่วนกลับมาทุกปี และส่งผล
อย่างมากกับผู้ที่เป็โรครภูมิแพ้ แต่จะ
ส่งผลอย่างไร และมีวิธีป้องกันรักษา
อย่างไรบ้างไปดูกันเลย

PM 2.5 ส่งผล อย่างไรบ้างกับภูมิแพ้?



ระบบทางเดินหายใจ

เช่น คัดจมูก ไอ จาม
น้ำมูกไหล แสบหน้าอก
หอบ หายใจติดขัด



ระบบผิวหนัง

เช่น ผื่นแดงขึ้นตามตัว
โดยเฉพาะผู้ที่เป็โรคร
ภูมิแพ้ผิวหนัง อาการ
อาจกำเริบได้มากขึ้น

การป้องกัน

- ใส่หน้ากากอนามัยที่
ป้องกันฝุ่น PM 2.5 ได้
เพื่อป้องกันไม่ให้ฝุ่นทะลุ
ผ่านหน้ากากมาได้
- หลีกเลี่ยงการไปใน
บริเวณที่มีค่า PM 2.5
สูง หรือบริเวณที่มี
มลพิษทางอากาศ

วิธีรักษาเบื้องต้น



ล้างจมูก เพื่อชะล้างฝุ่น PM 2.5
ที่เกาะพบน้จมูกออก



ใช้ยารักษาภูมิแพ้เดิมที่ใช้รักษาอยู่
อย่างต่อเนื่อง เช่น ยาสเตียรอยด์
พ่นทางจมูก และยาสเตียรอยด์พ่น
ทางปาก



หากมีอาการผิดปกติจากที่เคยเป็น
ควรพบแพทย์เพื่อหาสาเหตุเพิ่มเติม
และเริ่มการรักษา

นอกจากการหลีกเลี่ยงและป้องกันตัวเองจาก
ปัจจัยที่กระตุ้นอาการภูมิแพ้กำเริบแล้ว ผู้ที่เป็นภูมิแพ้
ควรดูแลร่างกายให้แข็งแรง ออกกำลังกาย พักผ่อน
ให้เพียงพอ และรับประทานอาหารที่มีประโยชน์อยู่
เสมอ เพื่อเพิ่มภูมิคุ้มกันให้ตัวเอง



5

พฤติกรรม ห้ามทำ ถ้าอยากรวย



ห้ามวางของเกะกะ ขวางประตูบ้าน

ประตูบ้าน คือจุดเริ่มต้นในการดึงดูดความมั่งคั่ง หากวางของเกะกะ ขวางประตูบ้าน เปรียบเสมือน คุณไม่พร้อมที่จะต้อนรับความมั่งคั่ง



ห้ามตกแต่งบ้านด้วยต้นไม้แห้ง ซากไม้ ต่อไม้

แม้จะดูสวยและน่าค้นหา แต่ในทางฮวงจุ้ยสีน้ำตาล ของต้นไม้แห้ง เป็นสัญญาณของความโดดเดี่ยว หยดน้ำ และจะดึงดูดพลังงานลบมาสู่บ้านของคุณ ในทางกลับกันหากเป็นต้นไม้สีเขียวจะดึงดูดแต่ พลังงานบวก และความอุดมสมบูรณ์



ห้ามปล่อยให้บ้านมืด

แสงสว่าง เป็นอีกปัจจัยที่ช่วยดึงดูดความมั่งคั่ง มาสู่ตัวคุณ การที่บ้านของเราสว่าง ปลอดโปร่ง จะช่วยดึงดูดทรัพย์และความมั่งคั่ง



ห้ามปล่อยให้บ้านสกปรก

การปล่อยให้บ้านสกปรก ฟุ้งจับ จะก่อพลังงาน ลบให้กับบ้าน แต่หากบ้านของเราสะอาดอยู่เสมอ จะช่วยดึงดูดพลังงานบวก ทรัพย์สินเงินทอง โชคลาภมาสู่คุณ



ห้ามเก็บของที่พังไว้ในบ้าน

การเก็บของที่แตก หัก ไม่สมบูรณ์ ไว้ในบ้าน จะเป็นการดึงดูดพลังงานด้านการเงินออก จากบ้าน หากอยากให้พลังงานด้านการเงิน และความมั่งคั่งยังอยู่กับคุณ ต้องยอมทิ้ง ความรู้สึกเสียใจ

นอกจากจะไม่ขัดฮวงจุ้ยแล้ว 5 พฤติกรรมที่เรานำมาฝากนี้ จะช่วยให้ บ้านของคุณสะอาด น่าอยู่ พร้อมเปิดรับพลังงานบวกที่จะเข้ามาตลอดทั้งปี



